

# Aviso de Ciclón Tropical en el Océano Atlántico

**No. Aviso: 17**

Ciudad de México a 09 de Septiembre del 2017.

**Emisión: 16:15h**

Servicio Meteorológico Nacional, fuente oficial del Gobierno de México, emite el siguiente aviso:

**Síntesis: HURACÁN IRMA, CATEGORÍA 3**

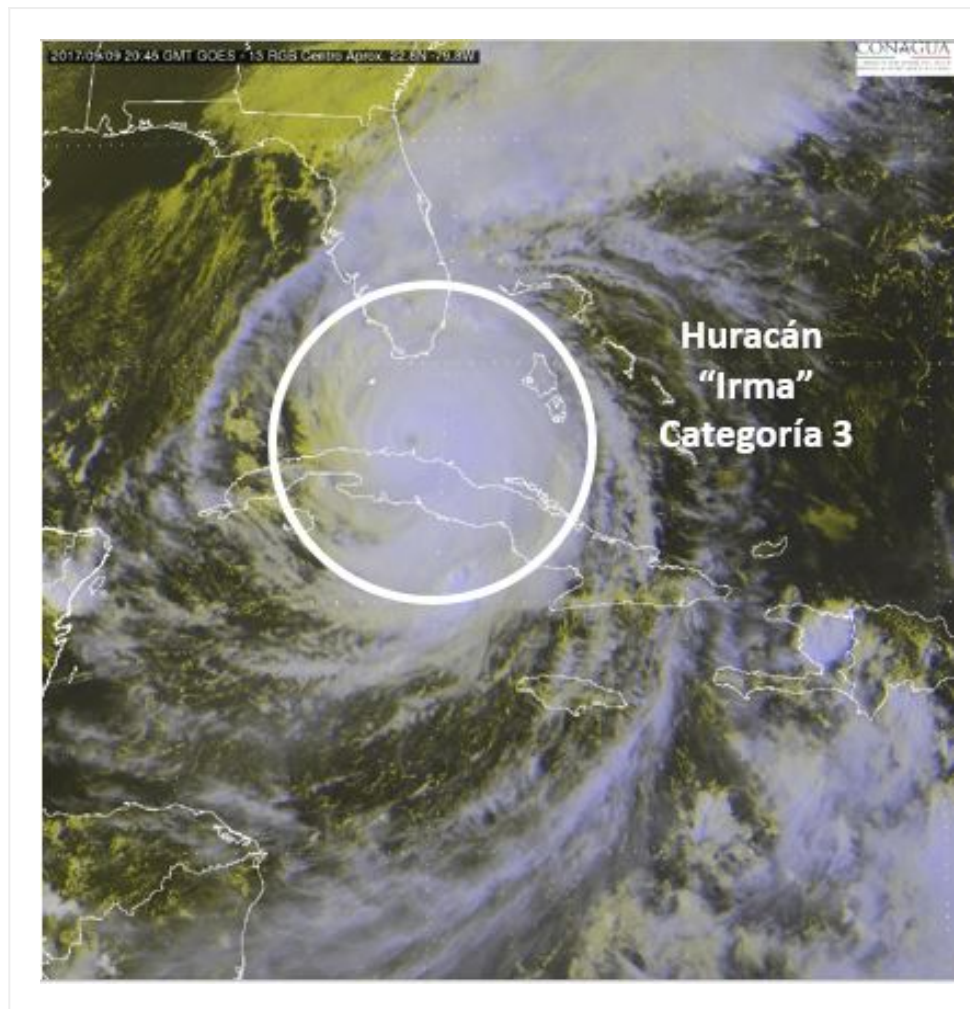

**Situación Actual:**

**"Irma" se mantiene como huracán categoría 3. El centro del huracán "Irma" sobre la línea de costa del norte de Cuba.**

<b>Condiciones Actuales</b>				
<b>Hora local (hora gmt)</b>	16:00 (21:00 GMT)			
<b>Ubicación del centro del ciclón</b>	Latitud Norte:23.4°	Longitud Oeste: 80.5°		
<b>Distancia al lugar más cercano</b>	700 km al este-noreste de las costas de Quintana Roo, y a 80 km al este-noreste de Varadero, Cuba			
<b>Desplazamiento actual:</b>	oeste-noroeste (295°) a 15 km/h			
<b>Vientos máximos [km/h]:</b>	Sostenidos: 205 km/h	Rachas: 250 km/h		
<b>Presión mínima central [hpa]:</b>	933 hPa			
<b>Comentarios adicionales</b>	No afecta al país.			
<b>Recomendaciones</b>	Extremar precauciones a la población en general en las zonas de los estados mencionados por lluvias, viento y oleaje (incluyendo la navegación marítima) y atender las recomendaciones emitidas por las autoridades del Sistema Nacional de Protección Civil, en cada entidad.			
<b>Extensión en cuadrantes de radios de vientos y oleaje</b>				
<b>Radio de vientos de 120 km/h</b>	110 km NE	110 km SE	55 km SO	110 km NO
<b>Radio de vientos de 95 km/h</b>	185 km NE	165 km SE	95 km SO	150 km NO
<b>Radio de vientos de 63 km/h</b>	295 km NE	295 km SE	220 km SO	315 km NO
<b>Oleaje 4 m</b>	775 km NE	55 km SE	55 km SO	220 km NO

<b>PRONÓSTICO VALIDO AL DÍA/HORA LOCAL TIEMPO CENTRO</b>	<b>LATITUD NORTE</b>	<b>LONG. OESTE</b>	<b>VIENTOS [Km/h]</b>	<b>CATEGORÍA</b>	<b>UBICACIÓN (en km)</b>
<b>10/01h</b>	24.1	81.3	215/260	Huracán categoría IV	655 km al este-noreste de Cancún, Q. Roo
<b>10/13h</b>	25.7	82.0	220/270	Huracán categoría IV	690 km al noreste de Cabo Catoche, Q. Roo
<b>11/01h</b>	28.3	82.6	185/220	Huracán categoría III	870 km al nor-noreste de Cabo Catoche, Q. Roo
<b>11/13h</b>	31.2	83.8	120/150	Huracán categoría I	1,115 km al nor-noreste de Cabo Catoche, Q. Roo
<b>12/13h</b>	35.5	88.0	45/65	Baja Remanente	1,455 km al noreste de Barra el Mezquital, Tamps.

PRONÓSTICO VALIDO AL DÍA/HORA LOCAL TIEMPO CENTRO	LATITUD NORTE	LONG. OESTE	VIENTOS [Km/h]	CATEGORÍA	UBICACIÓN (en km)
13/13h	36.1	89.0	45/65	Baja Remanente	1,451 km al nor-noreste de Barra el Mezquital, Tamps.



### Trayectoria pronóstico del huracán "Irma" cat. 3

Aviso No.	Fecha / Hora local CDT	Lat. Norte	Long. Oeste	Distancia más cercana (km)	Viento mín. / rachas	Categoría	Avance
01	30 ago / 10:00	16.4	30.3	5,955 km al este de las costas de Quintana Roo.	85/100	Tormenta Tropical	Hacia el oeste (280°) a 20 km/h
2	31 ago / 10:00	16.9	33.8	A 5,580 km al este de las costas de Quintana Roo.	155/195	Huracán categoría II	Oeste-noroeste (290°) a 17 km/h
3	31 ago / 22:00	17.8	35.6	A 5,370 km al este de Cancún, Q. Roo.	185/220	Huracán categoría III	Oeste-noroeste (295°) a 19 km/h
04	01 sep / 10:00	18.5	37.8	5,130 km al este de las costas de Quintana Roo.	175/215	Huracán categoría II	Hacia el oeste-noroeste (285°) a 20 km/h
05	01 sep / 16:00	18.8	39.1	4,975 km al este de Cancún, Q. Roo. y a 1,494 km al este de las Antillas Menores.	195/240	Huracán categoría III	oeste (275°) a 20 km/h

06	02 sep / 4:00	19.0	41.8	A 4,710 km al este de las costas de Quintana Roo.	175/210	Huracán categoría II	oeste (270°) a 22 km/h
07	03 sep / 04:00	18.0	47.5	4,125 km al este de las costas de Quintana Roo. 1,520 km al este de las Antillas Menores.	185/220	Huracán categoría III	Oeste-suroeste (255°) a 24 km/h
09	05 sep / 07:00	16.7	57.7	440 km al este de Antigua, Antillas Menores. 3,100 km al este de costas de Quintana Roo.	280/340	Huracán categoría V	Oeste (280°) a 22 km/h
10	07 sep / 22:00	21.3	72.4	A 85 km al este-noreste de la Isla Grand Inagua (Bahamas), y a 1,495 km al este de las costas de Quintana Roo.	270/325	Huracán categoría V	Oeste-noroeste (290°) a 26 km/h.
11	08 sep / 4:00	21.7	73.8	1,345 km al este de las costas de Quintana Roo.	250/305	Huracán categoría IV	Al oeste-noroeste (285°) a 26 km/h
12	08 sep / 10:00	22.0	75.3	A 435 km al este de Caibarien, Cuba, a 655 km al sureste de Miami, Florida, EUA. y a 1,195 km al este de las costas de Quintana Roo	240/295	Huracán categoría IV	Hacia el oeste-noroeste (285°) a 22 km/h
13	08 sep / 16:00	22.1	76.5	A 310 km al este de Caibarien, Cuba, y a 1,070 km al este de las costas de Quintana Roo.	250/305	Huracán categoría IV	Oeste (280°) a 19 km/h
14	08 sep / 22:00	22.1	77.7	190 km al este-sureste de Caibarien, Cuba, y a 950 km al este de las costas de Quintana Roo.	260/315	Huracán categoría V	Oeste (280°) a 20 km/h
15	09 sep / 04:00	22.5	78.8	70 km al este de Caibarien, Cuba. 840 km al este-noreste de Cancún, Q. Roo.	250/305	Huracán categoría IV	Oeste-noroeste (285°) a 19 km/h
16	09 sep / 10:00	22.8	79.8	A 145 km al este-sureste de Varadero, Cuba, y a 745 km al este-noreste de las costas de Quintana Roo	205/250	Huracán categoría III	Hacia el oeste (280°) a 15 km/h

17	09 sep / 16:00	23.4	80.5	700 km al este-noreste de las costas de Quintana Roo, y a 80 km al este-noreste de Varadero, Cuba	205/250	Huracán categoría III	oeste-noroeste (295°) a 15 km/h
----	-------------------	------	------	---	---------	-----------------------	---------------------------------

**EL SIGUIENTE AVISO SE EMITIRÁ A LAS 22:15 HRS TIEMPO DEL CENTRO O ANTES SI OCURREN CAMBIOS SIGNIFICATIVOS**

**Pronosticador:** Martín Téllez Saucedo

**Revisó:** Oscar Montoya Rodríguez